



SERVIZIO SANITARIO REGIONALE
EMILIA-ROMAGNA
Azienda Unità Sanitaria Locale di Piacenza

Ospedale "G. da Saliceto" - Piacenza
Unità Operativa Complessa di
Gastroenterologia ed Epatologia

TOPICS

in gastroenterologia
ed epatologia (V)

Il gastroenterologo di fronte
alle tante novità dell'ultimo anno

Piacenza 5-6 Giugno 2015
Best Western Park Hotel - Strada Valnure, 7

La quinta edizione piacentina dei "Topics in Gastroenterologia ed Epatologia" rinnova un appuntamento biennale che ha sempre riscosso tanto successo nelle edizioni precedenti. Abbiamo confermato, anche nel 2015, le caratteristiche consuete di questo Corso; di fornire cioè un aggiornamento sulle principali tematiche cliniche comuni al patrimonio culturale e professionale del gastroenterologo, dall'epatologia alle metodiche più avanzate in endoscopia digestiva.

Il filo conduttore delle relazioni di questo anno è rappresentato dalla presentazione delle tante novità, emerse dai dati più recenti della letteratura scientifica, anche su problematiche cliniche di più raro riscontro ma di particolare interesse per lo specialista. L'autorevolezza dei principali esperti nazionali ne renderanno particolarmente stimolante l'ascolto. La sessione dell'endoscopia digestiva è in gran parte dedicata all'approfondimento delle più recenti linee-guida ASGE con un forte impatto sulla nostra attività quotidiana.

Ancora una volta la nostra città vi ospita presentandovi un quadro della Galleria d'Arte Moderna Ricci Oddi che raffigura il famoso e misterioso dipinto di Gustav Klimt "Ritratto di signora" trafugato nel 1997.

Vi aspettiamo a Piacenza, certi di rinnovare il consueto clima di piacevole e cordiale amicizia dei nostri tradizionali incontri della tarda primavera.

Fabio Fornari



*In copertina: Gustav Klimt "Ritratto di signora" Olio su tela (1916-17)
Galleria d'Arte Moderna Ricci Oddi - Piacenza
Autorizzazione concessa (prot. GAO n. 80 del 02.03.15)*

Segreteria Scientifica

**G. Aragona, G. Comparato,
M. Di Stasi, F. Giangregorio,
M.G. Marinone, G.M. Prati,
R. Solimando**

Unità Operativa Complessa
di Gastroenterologia ed Epatologia
Ospedale "G. da Saliceto"
via Taverna 49 - 29100 Piacenza
Tel. 0523 302058 / 302060
Fax 0523 302057

Direttore del Corso

Fabio Fornari

Unità Operativa Complessa
di Gastroenterologia ed Epatologia
Ospedale "G. da Saliceto" - Piacenza

Moderatori e Relatori

**P. Andreone, Bologna
G. Aragona, Piacenza
F. Bazzoli, Bologna
A. Belluzzi, Bologna
R. Cannizzaro, Aviano
L. Cavanna, Piacenza
M. Colombo, Milano
G. Comparato, Piacenza
R. Conigliaro, Modena
D. Conte, Milano
G.L. de' Angelis, Parma
G. de Pretis, Trento
F. Di Benedetto, Modena
F. Di Mario, Parma
M. Di Stasi, Piacenza
D. Festi, Bologna
C. Filice, Pavia
G. Fornaciari, Reggio Emilia
F. Fornari, Piacenza**

**F. Giangregorio, Piacenza
D. Imberti, Piacenza
F. Magnolfi, Arezzo
M. Manno, Modena
M.G. Marinone, Piacenza
A. Merighi, Modena
G. Missale, Parma
M. Mutignani, Milano
G.M. Prati, Piacenza
G.L. Rapaccini, Roma
E. Ricci, Forlì
R. Rosati, Milano
R. Sassatelli, Reggio Emilia
S. Seligmann, Trento
R. Solimando, Piacenza
L. Solmi, Rimini
F. Trevisani, Bologna
O. Triossi, Ravenna
D. Vaira, Bologna**

8.00 Registrazione dei partecipanti

8.30 Saluto inaugurale

L. Baldino, *Direttore Generale AUSL di Piacenza*

V. Vincenti, *Pro Rettore alla Sanità, Università di Parma*



I SESSIONE

Moderatori: C. Filice, G. Fornaciari

9.00 **Epatologia 2015: news dalla letteratura**

G.M. Prati

9.20 **LETTURA MAGISTRALE**

Epatite cronica C 2015

M. Colombo

9.50 **Epatite cronica C: le risposte attuali ai quesiti più frequenti dei pazienti**

P. Andreone

10.10 **Manifestazioni extraepatiche dell'epatite cronica C**

M. Di Stasi

10.30 **Il trattamento dell'epatite B: endpoints attuali e futuri**

G. Missale

10.50 **DISCUSSIONE**

11.10 *Pausa caffè*

11.40 **EASL position paper: le infezioni batteriche nella cirrosi**

F. Fornari

12.00 **Cirrosi epatica 2014-2015: news dalla letteratura**

G.L. Rapaccini

12.20 **LETTURA MAGISTRALE**

Management clinico 2015 dell'epatocarcinoma

F. Trevisani

12.50 **Approccio robotico alla chirurgia epato-biliare**

F. Di Benedetto

13.10 **DISCUSSIONE**

13.20 *Colazione di lavoro*

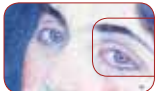

II SESSIONE

Moderatori: L. Cavanna, F. Di Mario

14.30 **Gastroenterologia e CEUS 2015: news dalla letteratura**

F. Giangregorio, R. Solimando

14.50 **Attualità in tema di diagnosi e terapia dell'esofagite eosinofila**

F. Bazzoli

15.10 **LETTURA MAGISTRALE**

Chirurgia esofagea 2015

R. Rosati

15.40 Carcinoidi: update 2015

D. Conte

16.00 Malattia diverticolare del colon: nuovi orientamenti terapeutici

D. Festi

16.20 Il trattamento delle IBD: a che punto siamo e dove stiamo andando

A. Belluzzi

16.40 DISCUSSIONE

16.50 *Pausa caffè*

17.10 Update 2015: terapie sequenziali e concomitanti per l'eradicazione dell'HP

D. Vaira

17.30 Recenti progressi nella diagnosi e nel trattamento della pancreatite autoimmune

F. Magnolfi

17.50 Il work-up diagnostico e il follow-up delle neoplasie cistiche del pancreas

R. Cannizzaro

18.10 ASGE guidelines 2014: stent metallici auto espandibili per le stenosi neoplastiche del colon

M. Mutignani

18.30 DISCUSSIONE

Chiusura della I giornata

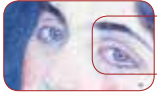

III SESSIONE

Moderatori: R. Conigliaro, A. Merighi

- 8.30** **Endoscopia digestiva: news dalla letteratura 2015**
R. Comparato, M.G. Marinone
- 8.50** **ASGE guidelines 2014: le modificazioni della pratica endoscopica nei pazienti pediatrici**
G.L. de' Angelis
- 9.10** **ASGE guidelines 2014: ruolo dell'endoscopia nella valutazione e trattamento della disfagia**
E. Ricci
- 9.30** **ASGE guidelines 2014: la preparazione ottimale per la colonscopia**
G. Aragona
- 9.50** **ASGE guidelines 2014: il ruolo dell'endoscopia nel paziente con emorragia del tratto digestivo inferiore**
G. de Pretis, S. Seligmann
- 10.10** **DISCUSSIONE**
- 10.20** *Pausa caffè*
- 10.50** **L'endoscopia nella diagnosi e terapia del colangiocarcinoma extraepatico**
R. Sassatelli

- 11.10** La pancreatite post-ERCP (fattori di rischio, incidenza e severità)
L. Solmi
 - 11.30** Enteroscopia: indicazioni terapeutiche attuali
M. Manno
 - 11.50** AGSE guidelines 2015: indicatori di qualità per le procedure endoscopiche GI
O. Triossi
 - 12.10** Il gastroenterologo e i NAO
D. Imberti
 - 12.30** Discussione e compilazione questionari ECM
 - 12.45** Chiusura del Corso
- 

E.C.M. - Educazione Continua in Medicina

Provider per l'accreditamento n. 34

MED3 www.med3.it

Crediti Formativi n. 8



Ai fini dell'acquisizione dei crediti formativi è obbligatoria la presenza al 100% della durata complessiva dei lavori e almeno l'80% delle risposte corrette del questionario di valutazione dell'apprendimento.

Il Corso è stato registrato presso la Commissione ECM del Ministero della Salute in ordine alla definizione dei crediti formativi per MEDICO CHIRURGO discipline di: *anatomia patologica, chirurgia generale, chirurgia pediatrica, direzione medica di presidio ospedaliero, endocrinologia, gastroenterologia, geriatria, igiene, epidemiologia e sanità pubblica, malattie infettive, malattie metaboliche e diabetologia, medicina del lavoro e sicurezza degli ambienti di lavoro, medicina e chirurgia di accettazione e di urgenza, medicina generale (medici di famiglia), medicina interna, medicina legale, medicina nucleare, nefrologia, oncologia, organizzazione dei servizi sanitari di base, patologia clinica (laboratorio di analisi chimico-cliniche e microbiologia), pediatria, pediatria (pediatri di libera scelta), privo di specializzazione, radiodiagnostica, radioterapia, reumatologia.*

Obiettivo formativo 18 - Contenuti tecnico-professionali (conoscenze e competenze) specifici di ciascuna attività ultraspecialistica. Malattie rare.

Iscrizioni

La scheda d'iscrizione allegata dovrà essere inviata alla Segreteria Organizzativa Progetto Meeting *entro il 15 Maggio 2015 per poter usufruire della quota ridotta.*

Quota d'iscrizione

Entro il 15 Maggio 2015 € 100,00 *(81,97 + IVA)*

Dopo il 15 Maggio 2015 € 150,00 *(122,95 + IVA)*

La quota di iscrizione dà diritto a:

- partecipazione ai lavori scientifici
- crediti E.C.M.
- attestato di partecipazione
- kit congressuale
- colazione di lavoro e coffee break

Variazioni

La Segreteria Scientifica e la Segreteria Organizzativa si riservano il diritto di apportare variazioni laddove necessario.

Assicurazione

Gli organizzatori non si assumono alcuna responsabilità in caso di lesioni ai partecipanti, di danno o smarrimento dei loro effetti personali durante la manifestazione e le attività ad essa connesse.

Cancellazioni

Eventuali cancellazioni dovranno essere comunicate alla Segreteria Organizzativa a mezzo fax o via e-mail. Solo per le cancellazioni pervenute entro il 15 Maggio 2015 è previsto un rimborso del 50% della quota versata. Oltre tale data non sarà restituita alcuna somma. I rimborsi avverranno a manifestazione conclusa.

Sostituzioni

Sarà possibile il cambio di nome nelle iscrizioni già pervenute, esclusivamente se la comunicazione della variazione avverrà per iscritto entro il 15 Maggio 2015.

Sede del Corso

Centro Congressi

Best Western Park Hotel

Strada Valnure 7 - 29100 Piacenza

Tel. 0523 712600 - Fax 0523 453024

info@parkhotelpiacenza.com

Come raggiungere il Best Western Park Hotel

Autostrada

- A1 Piacenza SUD; Tangenziale SUD; direzione STADIO uscita GALLEANA. Lungo la tangenziale troverete l'uscita "Piacenza", non uscite ma proseguite tenendo la sinistra, l'Hotel si trova lungo la tangenziale.
- A21 Piacenza Ovest; Direzione Tangenziale SUD; uscita GALLEANA

Stazione Ferroviaria

FS Piacenza a 4 km - Autobus 8, fermata Stadio, a 200 m dall'albergo

Aeroporti

Parma 65 km, Milano Linate 70 km, Milano Malpensa 95 km, Orio al Serio 110 Km.





Segreteria Organizzativa



Progetto Meeting s.n.c.
Via De' Mattuiani 4 - 40124 Bologna
Tel. 051 585792 - Fax 051 3396122
info@progettomeeting.it